

Månad: mai 2016

AKTIVITET

Psykisk helsevern	Denne periode				Til nå i år					
	Faktisk	Plan	Avvik frå plan	I fjor	Avvik frå i fjor	Faktisk	Plan	Avvik frå plan	I fjor	Avvik frå i fjor
Psykisk helsevern voksne										
Tal heildøgnsopphald	1 743	1 423	320	1 701	42	8 118	7 055	1 063	7 284	834
Tal utskrivne pasientar	93	92	1	97	-4	509	464	45	424	85
Poliklinisk dagbehandling	32	104	-72	25	7	157	521	-364	144	13
Polikliniske kons. m/refusjon	1 871	2 074	-203	1 913	-42	10 867	10 256	611	10 090	777
Rus										
Tal heildøgnsopphald	711	624	87	614	97	3 130	3 081	49	3 105	25
Tal utskrivne pasientar	17	14	3	14	3	74	65	9	71	3
Polikliniske kons. m/refusjon	254	276	-22	268	-14	1 420	1 375	45	1 387	33
Psykisk helsevern barn og unge										
Tal heildøgnsopphald UPH	104	118	-14	139	-35	458	592	-134	651	-193
Tal utskrivne pasientar UPH	6	5	1	5	1	39	27	12	47	-8
Polikliniske kons. m/refusjon	1 480	1 445	35	1 529	-49	8 177	7 383	794	8 372	-195

Psykisk helsevern for voksne (VOP/RUS)

Aktiviteten innanfor VOP er litt svakare enn plan i perioden. Akkumulert er vi betre enn både budsjett og førre året.

Innanfor rus har vi også høg aktivitet målt mot både budsjett og fjoråret.

Psykisk helsevern for barn og unge (PBU)

Aktiviteten i perioden er god, med færre heildøgnsopphald enn i budsjett og fleire polikliniske konsultasjonar.

ØKONOMI

Psykisk helsevern	Denne periode			Til no i år		
	Rekneskap	Budsjett	Avvik budsjett	Rekneskap	Budsjett	Avvik budsjett
Basisramme	33 005	33 005	-0	163 824	163 824	-0
Gjestepasientar	332	38	294	1 259	188	1 071
Polikniske inntekter	1 709	1 670	39	8 721	8 348	373
Andre øyremarka tilskot	119	75	45	681	374	308
Andre driftsinntekter	634	724	-90	3 933	3 864	69
Sum driftsinntekter	35 799	35 511	288	178 417	176 597	1 820
Kjøp av offentlege helsetenester	1 191	1 220	30	6 071	6 101	30
Kjøp av private helsetenester	126	143	17	736	713	-24
Varekostnader knytt til aktivitet	414	421	7	2 162	2 064	-98
Innleige av personell	850	408	-442	3 582	2 039	-1 542
Løn til fast tilsette	21 594	22 440	846	110 467	111 184	717
Overtid og ekstrahjelp	828	695	-134	3 495	3 474	-21
Pensjon inkl. arbeidsgjevaravgift	6 317	6 317	-0	31 584	31 584	-0
Offentlege tilskot og refusjonar vedr. arbeidskraft	-740	-667	73	-5 040	-3 334	1 705
Anna løn	3 394	3 274	-121	16 592	16 375	-217
Andre driftskostnader	1 145	1 261	116	6 369	6 397	28
Sum driftskostnader	35 118	35 511	393	176 019	176 597	579
Driftsresultat	681	-0	681	2 399	-0	2 399

Inntekter:

Inntekter knytt til pasientar frå andre regionar bidreg til høge inntekter og positivt resultat i mai.

Kostnader:

Kostnadene i perioden er om lag på budsjett.

PERSONELL

Medarbeidarar:

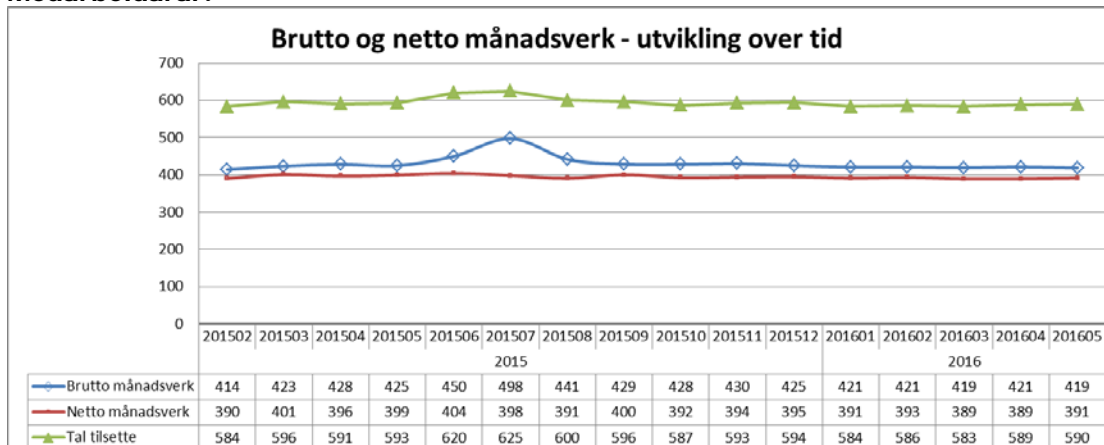

Tal månadsverk i PHV vert redusert over tid.

Sjukefråvær:

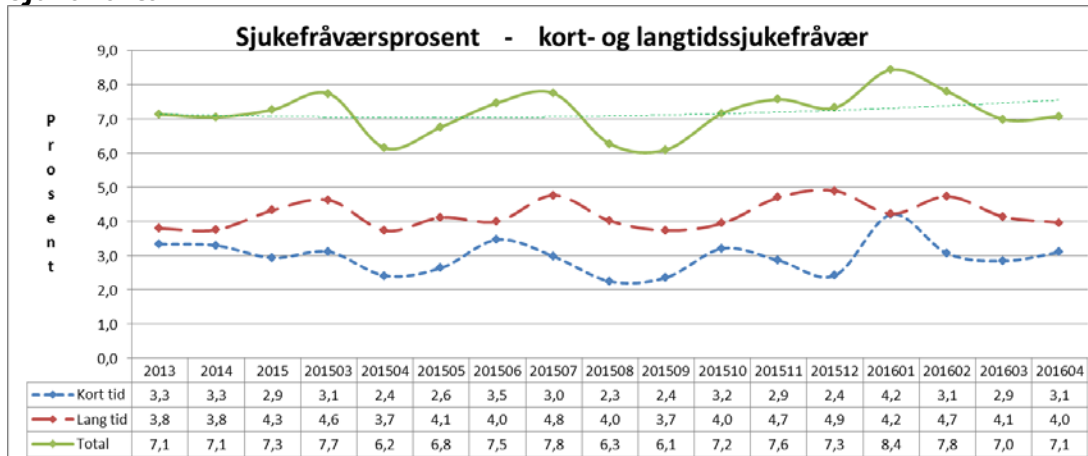

Sjukefråværet var 7,1 prosent i april mot 6,2 prosent i same periode førre år.

KVALITET

Epikrise

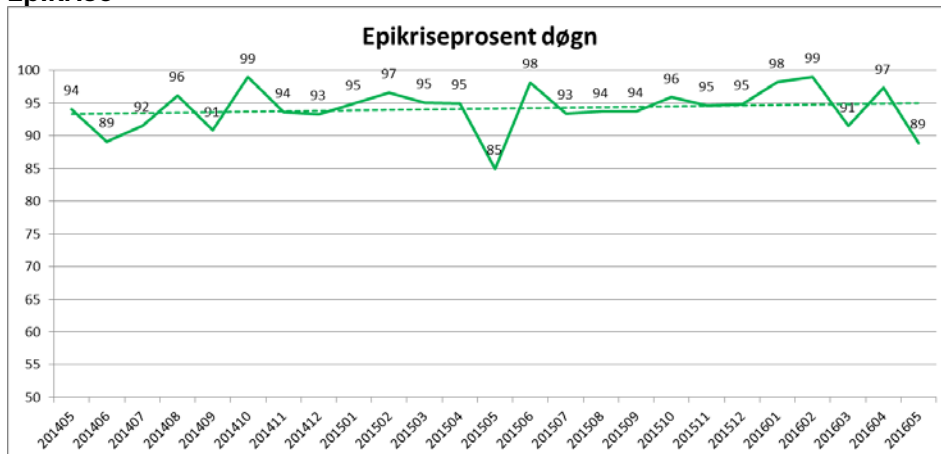

Prosent epikriser som er sende innan fristen var 89 prosent i siste periode.

Korridorpatientar

Det er ikkje registrert korridorpatientar i mai 2016.

Ventetid for ventande ved slutten av perioden

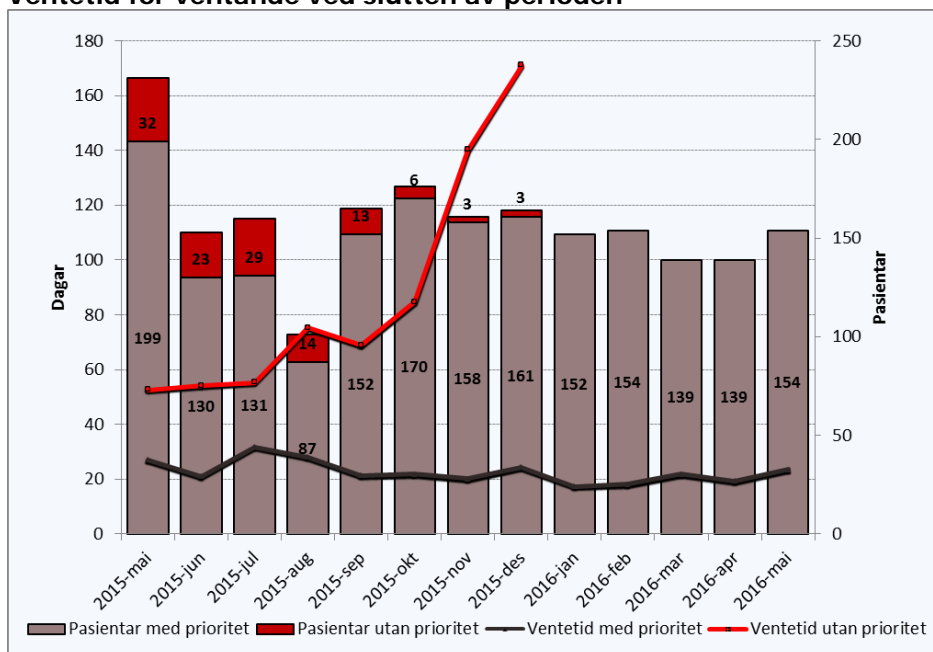

Gjennomsnittleg ventetid ved utgangen av mai er på 23 dagar mot 19 dagar månaden før. I mai 2015 var gjennomsnittleg ventetid 31 dagar.

Ventetid der behandling er starta i perioden

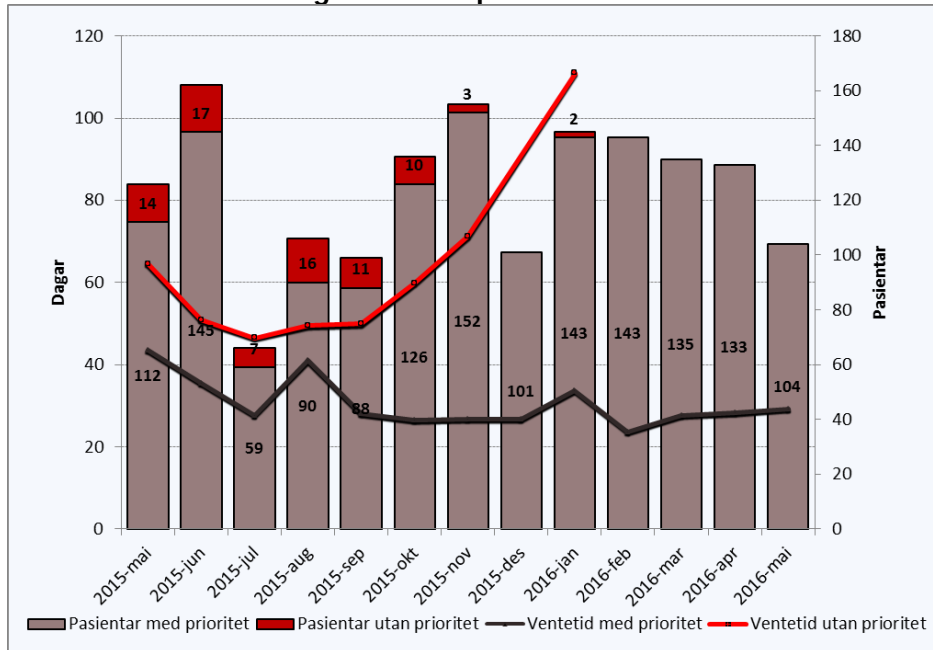

Gjennomsnittleg ventetid for mai er 29 dagar mot 28 dagar i førre måned. I mai 2015 var gjennomsnittleg ventetid 46 dagar.

Ventetid i kalenderdagar

Ventande ved perodeslutt.

Ventetid i kalenderdagar	Pasientar	I prosent
1-10	51	36 %
11-30	61	43 %
31-90	30	21 %
91-180		
181-365		
365+		

Ventetidene er generelt korte i psykisk helsevern.

Fristbrot

Eining med fristbrot	For ventande ved perodeslutt	
	Pasientar	I prosent
Psykisk Helsevern Barn og Unge	0	0 %
Indre Sogn Psykiatrisenter	0	0 %
Nordfjord Psykiatrisenter	0	0 %
Psykiatrisk klinikk	0	0 %

Ingen fristbrot i PHV i mai.